

••• Conseil d'Administration Janvier 2022

MEMBRES ÉLUS - BUREAU



Alain DE CHAMBORANT
Président



François TENENBAUM
Trésorier



Anne PANCHOUT
Secrétaire Générale



Bruno NOUVET
Vice Président



Dominique BAUD-BERTRAND
Trésorière Adjointe

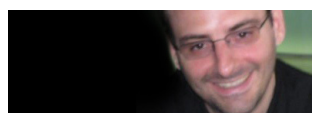

Sylvain CLÉMENCEAU
Secrétaire Adjoint

MEMBRES ÉLUS - HORS BUREAU



Patrice BRAULOTTE

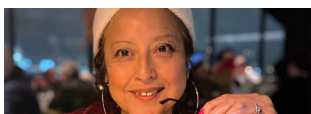

Marisa BRITOS



Muriel CHANUT



Gildas DE SECHELLES



Béatrice FOLDES



Estelle MARCHETEAU



Véronique MICOLAY



Martine PALLARD



Bertrand PERRIN



Myriam SAINT-PAUL



Amelle SEDDIKY



Françoise SÉGOR



Christophe SENCE



Eva TURAGLIO



Marie VARLET

MEMBRES REPRÉSENTANT LA VILLE DE SAINT-GERMAIN-EN-LAYE



Arnaud PERICARD *Membre de droit*
Maire de la Commune Nouvelle
de Saint-Germain-en-Laye



Maurice SOLIGNAC
Maire-adjoint chargé des Finances



Benoît BATTISTELLI
Maire-adjoint chargé de la Culture



Christine GOTTI
Conseillère Municipale déléguée
aux Bâtiments et à la Voirie



Olivier BASSINE
Conseiller Municipal



Valérie BRELURUS
Conseillère Municipale

MEMBRES INVITÉS

Hervé LOHIER
Commissaire aux Comptes

Fabienne MORCRETTE
Présidente de La Soucoupe

Pascal VITEL
Trésorier de l'AGASEC

Vincent RULOT
Directeur de La CLEF

Franck MICHAUT
Directeur Général de La CLEF

Julie INTARTAGLIA
Administratrice - Chargée de la Comptabilité,
des Finances et de la Paie

Marthe LEFEBVRE
Responsable de l'Administration Générale
et des Affaires Sociales

Bruno BOULBEN
Fernando DE ALMEIDA
Représentants du Personnel